

Italiano
English
Français
Español
Deutsch

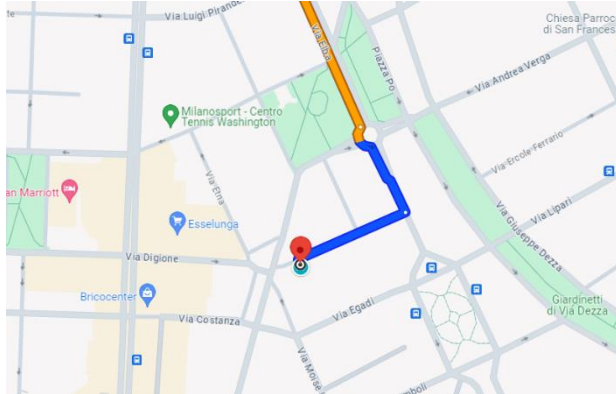

Indirizzo
Address
Adresse
Dirección
Adresse

Via Vetta d'Italia, 19
20144 Milano – Italia

<https://maps.app.goo.gl/tXt1YViYVt4xoTx9>

Wifi

Name : **iliadbox-77F3FB**
WPA
PSW: **nsxrnqzvc2qwhbrnqstzfb**



L'accesso allo stabile si trova presso il civico 19 indicato nelle fotografie a lato. Access to the building is located at number 19 shown in the photographs opposite.

L'accès au bâtiment se fait au numéro 19 indiqué sur les photos ci-contre.

El acceso al edificio está en el número 19 que se muestra en las fotografías de al lado.

Der Zugang zum Gebäude befindet sich an der Nummer 19, die auf den nebenstehenden Fotos zu sehen ist.



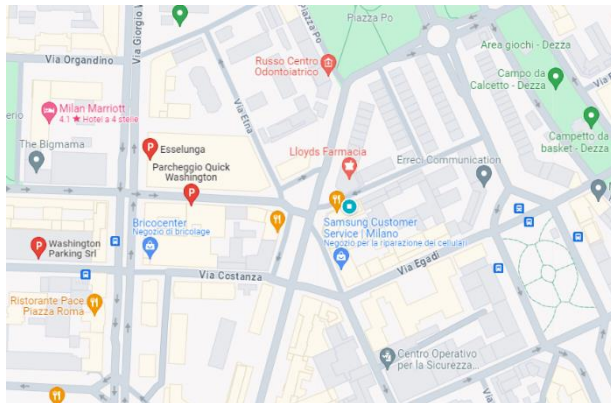

E' possibile trovare parcheggi a pagamento in prossimità dell'appartamento indicati nella mappa con la lettera P.

It is possible to find paid parking spaces in the vicinity of the flat indicated on the map by the letter P.

Il est possible de trouver des places de parking payantes à proximité de l'appartement indiqué sur le plan par la lettre P.

Es posible encontrar plazas de aparcamiento de pago en las inmediaciones del piso indicadas en el mapa con la letra P.

In der Nähe der Wohnung gibt es gebührenpflichtige Parkplätze, die auf der Karte mit dem Buchstaben P.



Di fianco all'ingresso si trova il citofono. Schiaccia il numero 5.

Next to the entrance is the intercom. Press the number 5.

L'interphone se trouve à côté de l'entrée. Appuyez sur le numéro 5.

Junto a la entrada está el interfono. Pulse el número 5.

Neben dem Eingang befindet sich die Gegensprechanlage. Drücken Sie die Nummer 5.

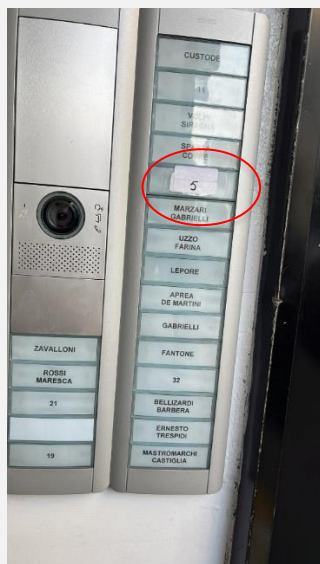



Raggiungi l'appartamento posto al quinto piano dello stabile attraverso l'ascensore. L'appartamento si trova sulla destra una volta usciti dall'ascensore.

Reach the apartment located on the fifth floor of the building via the elevator. The apartment is located on the right once you exit the elevator.

L'appartement se trouve au cinquième étage du bâtiment et est accessible par l'ascenseur. L'appartement se trouve à droite en sortant de l'ascenseur.

Se llega al piso en la quinta planta del edificio por el ascensor. El piso está a mano derecha al salir del ascensor.

Sie erreichen die Wohnung im fünften Stock des Gebäudes über den Aufzug. Die Wohnung befindet sich auf der rechten Seite, wenn Sie den Aufzug verlassen.

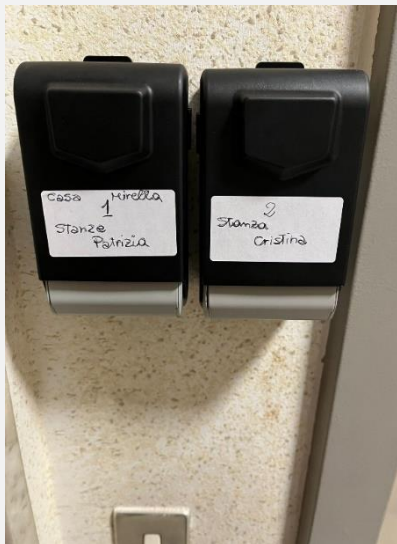

A lato della porta di ingresso ci sono dei locker al cui interno ci sono le chiavi.

On the side of the front door are lockers inside which are keys.

Sur le côté de la porte d'entrée se trouvent des casiers avec des clés à l'intérieur.

Al lado de la puerta de entrada hay taquillas con llaves en su interior.

An der Seite der Eingangstür befinden sich Schließfächer mit Schlüsseln.

Il codice di apertura dei locker sarà inviato una volta completato il check-in.

The locker opening code will be sent once check-in is completed.

Le code d'ouverture du casier sera envoyé une fois l'enregistrement terminé.

El código de apertura de la taquilla se enviará una vez finalizado el registro.

Der Code zum Öffnen des Schließfachs wird Ihnen nach dem Einchecken zugesandt.

Stanze Patrizia

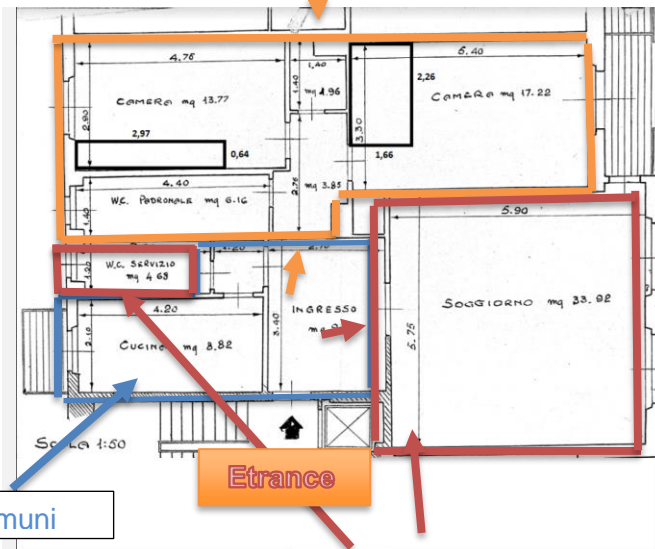

Parti Comuni

Etrance

Stanza Cristina

L'accesso a "Stanza Cristina" avviene dalla porta posta alla destra dell'ingresso di colore rosso nella foto. Gli spazi esclusivi sono indicati nella zona rossa della planimetria. Ricordiamo che ingresso e cucina sono spazi comuni.

Access to "Cristina Room" is through the door located to the right of the red-colored entrance in the photo.

Exclusive spaces are indicated in the red area of the floor plan. Remember that the entrance and kitchen are common spaces.

L'accès à la "Stanza Cristina" se fait par la porte située à droite de l'entrée rouge sur la photo.

Les espaces exclusifs sont indiqués dans la zone rouge du plan. Veuillez noter que le hall d'entrée et la cuisine sont des espaces communs.

El acceso a la "Stanza Cristina" se realiza por la puerta situada a la derecha de la entrada roja de la foto. Los espacios exclusivos se indican en la zona roja del plano. Tenga en cuenta que el vestíbulo y la cocina son espacios comunes.

Der Zugang zu "Stanza Cristina" erfolgt durch die Tür rechts neben dem roten Eingang auf dem Foto.

Die exklusiven Räume sind im roten Bereich des Plans eingezeichnet. Bitte beachten Sie, dass die Eingangshalle und die Küche Gemeinschaftsräume sind.

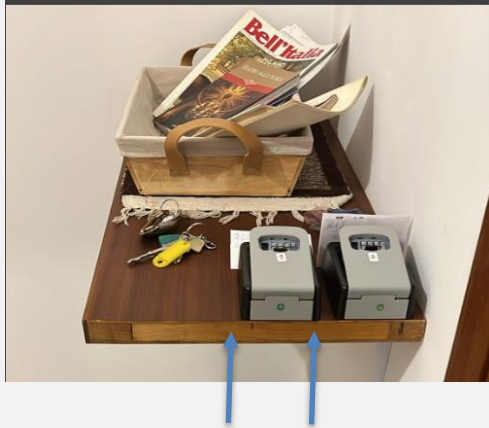

All'interno dell'appartamento troverai 2 locker (1- Stanze Patrizia 2- Stanza Cristina) al cui interno vi sono le chiavi per le aperture delle 2 aree della casa e dei bagni.

Inside the apartment you will find 2 lockers (1- Stanze Patrizia 2- Stanza Cristina) inside which there are keys for the openings of the 2 areas of the house and bathrooms.

A l'intérieur de l'appartement vous trouverez 2 casiers (1- Chambre Patrizia 2- Chambre Cristina) à l'intérieur desquels se trouvent les clés pour l'ouverture des 2 zones de la maison et des salles de bain.

Dentro del piso encontrará 2 taquillas (1- Habitación Patrizia 2- Habitación Cristina) dentro de las cuales están las llaves de las aperturas de las 2 zonas de la casa y de los baños.

Im Inneren der Wohnung finden Sie 2 Schränke (1 - Zimmer Patrizia - 2 - Zimmer Cristina), in denen sich die Schlüssel für die Öffnungen der 2 Bereiche des Hauses und der Badezimmer befinden.

Al completamento del soggiorno le chiavi devono essere riposte all'interno del locker posto all'esterno della porta. Vi chiediamo gentilmente di chiudere lo sportello del locker.

Upon completion of the stay, the keys should be placed back inside the locker located outside the door. We kindly ask you to close the locker door.

A la fin de votre séjour, les clés doivent être placées à l'intérieur du casier, à l'extérieur de la porte. Nous vous demandons de bien vouloir fermer la porte du casier.

Al final de su estancia, las llaves deben colocarse en el interior de la taquilla, en la parte exterior de la puerta. Le rogamos que cierre la puerta de la taquilla.

Bei Beendigung Ihres Aufenthalts müssen die Schlüssel im Schließfach an der Außenseite der Tür angebracht werden. Wir bitten Sie, die Schranktür zu schließen.